FORUM RÉGIONAL DE L'INFIRMIÈRE LIBÉRALE EN PACA

7e édition

onco Paca-Corse
RÉSEAU RÉGIONAL DE CANCÉROLOGIE

Répertoire Régional
des Soins de Support en Cancérologie
Paca-Corse-Monaco

NOUVEAU E.RÉPERTOIRE DÉDIÉ AUX SOINS DE SUPPORT EN CANCÉROLOGIE

Réseau Régional de
Cancérologie OncoPaca-Corse

Chef de Projet
Soins de Support
Ville / Hôpital

Isabelle REY-CORREARD

Réseau Régional de
Cancérologie OncoPaca-Corse

Assistante Parcours
Coordonné
Ville / Hôpital

Aude BOGUSZ

SOMMAIRE

LES RÉSEAUX RÉGIONAUX DE CANCÉROLOGIE

LES SOINS DE SUPPORT

RÉPERTOIRE RÉGIONAL DES SOINS DE SUPPORT

INFORMATIONS COMPLÉMENTAIRES

LES RÉSEAUX RÉGIONAUX DE CANCÉROLOGIE

Organisation en région : principales instances et structures

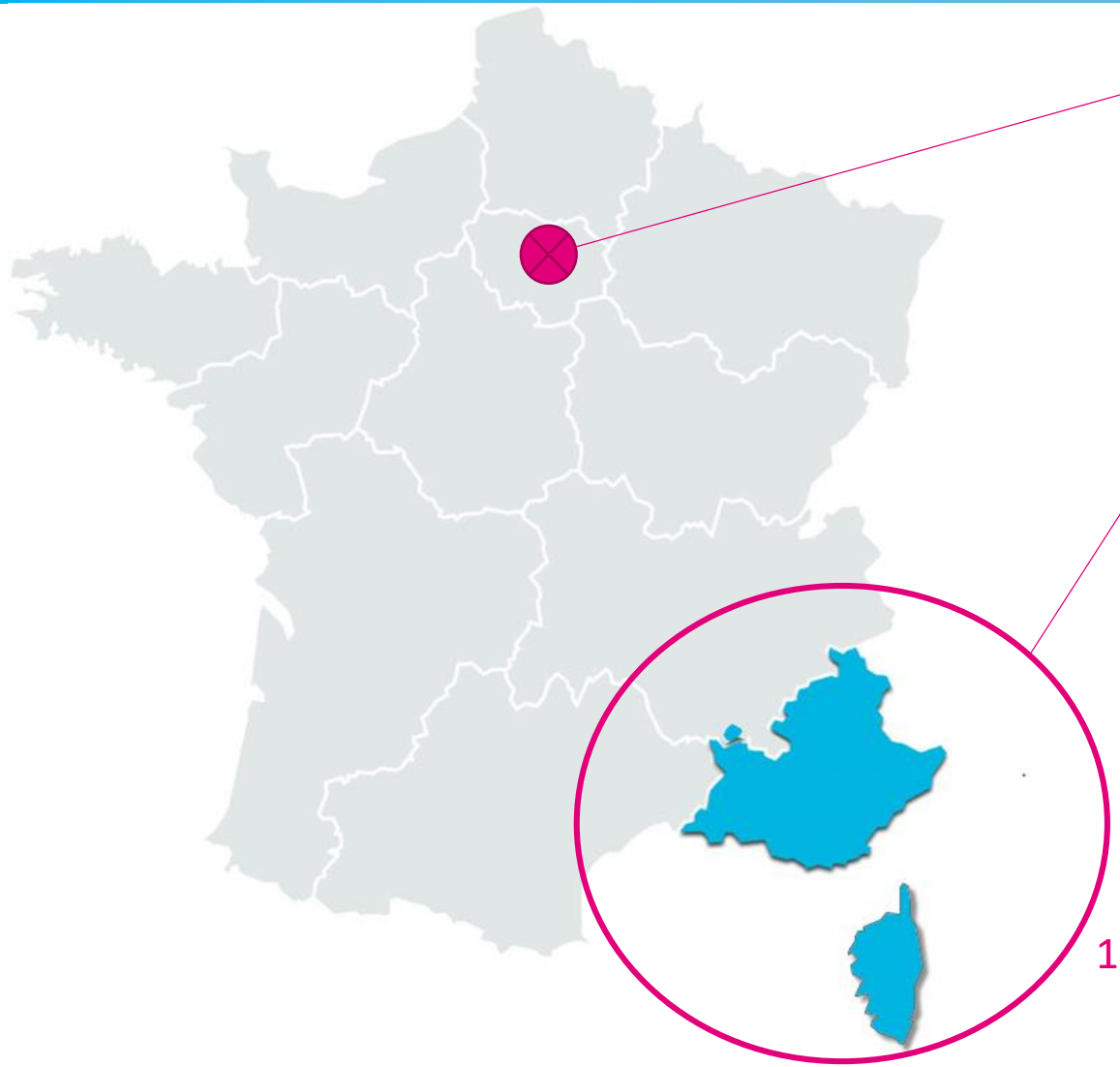

Tutelles nationales

INSTITUT NATIONAL DU CANCER

Liberté • Égalité • Fraternité
RÉPUBLIQUE FRANÇAISE

Tutelles régionales : ARS Paca & ARS Corse

ars Agence Régionale de Santé Provence-Alpes Côte d'Azur

ars Agence Régionale de Santé Corse

Réseau Régional de Cancérologie (RRC)

onco Paca-Corse
RÉSEAU RÉGIONAL DE CANCÉROLOGIE

Structures territoriales

18 Centres de Coordination en Cancérologie (3C)

89 Établissements de Santé Autorisés (ESA) au traitement du cancer

LES RÉSEAUX RÉGIONAUX DE CANCÉROLOGIE

Leurs missions

RÉPUBLIQUE FRANÇAISE
Liberté
Égalité
Fraternité

Missions des Réseaux organisées en 4 axes

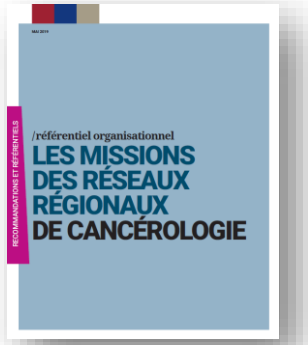

1 - Contribuer à la <u>coordination de l'organisation régionale</u> en cancérologie et à sa <u>lisibilité</u>

2- Promouvoir la <u>qualité et la sécurité des traitements</u> des patients atteints de cancer

3- Développer <u>l'expertise et l'expérimentation de projets communs innovants</u> et <u>accompagner les évolutions de l'offre de soins</u>

4- Contribuer à <u>l'information et à la formation</u> des acteurs, des patients et de leurs proches sur le parcours de santé en cancérologie

INSTRUCTION N°DGOS/R3/INCA/2019/248 du 02 décembre 2019 relative à l'évolution des missions des réseaux régionaux de cancérologie

LES RÉSEAUX RÉGIONAUX DE CANCÉROLOGIE

Feuille de route de la stratégie décennale nationale et orientations

INSTITUT NATIONAL DU CANCER

Liberté • Égalité • Fraternité
RÉPUBLIQUE FRANÇAISE

4 AXES

1. **Améliorer la prévention**
2. **Limiter les séquelles et améliorer la qualité de vie**
3. **Lutter contre les cancers de mauvais pronostic**
4. **S'assurer que les progrès bénéficient à tous**

- 78 actions mises en œuvre dès 2021
- dont 65 pilotées par l'INCa

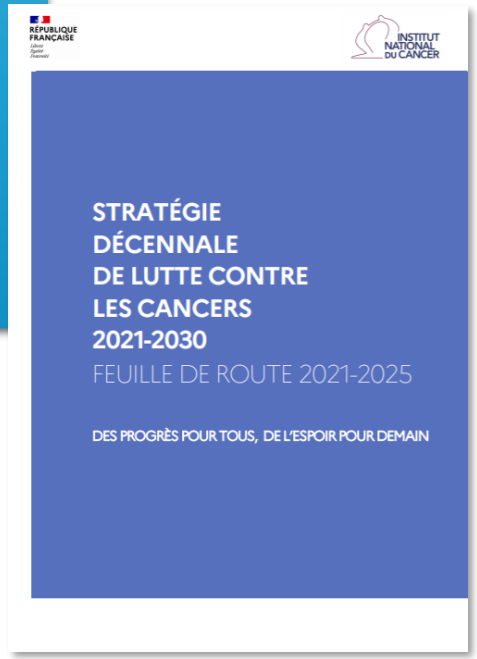

LES SOINS DE SUPPORT

Zoom sur le dispositif d'annonce

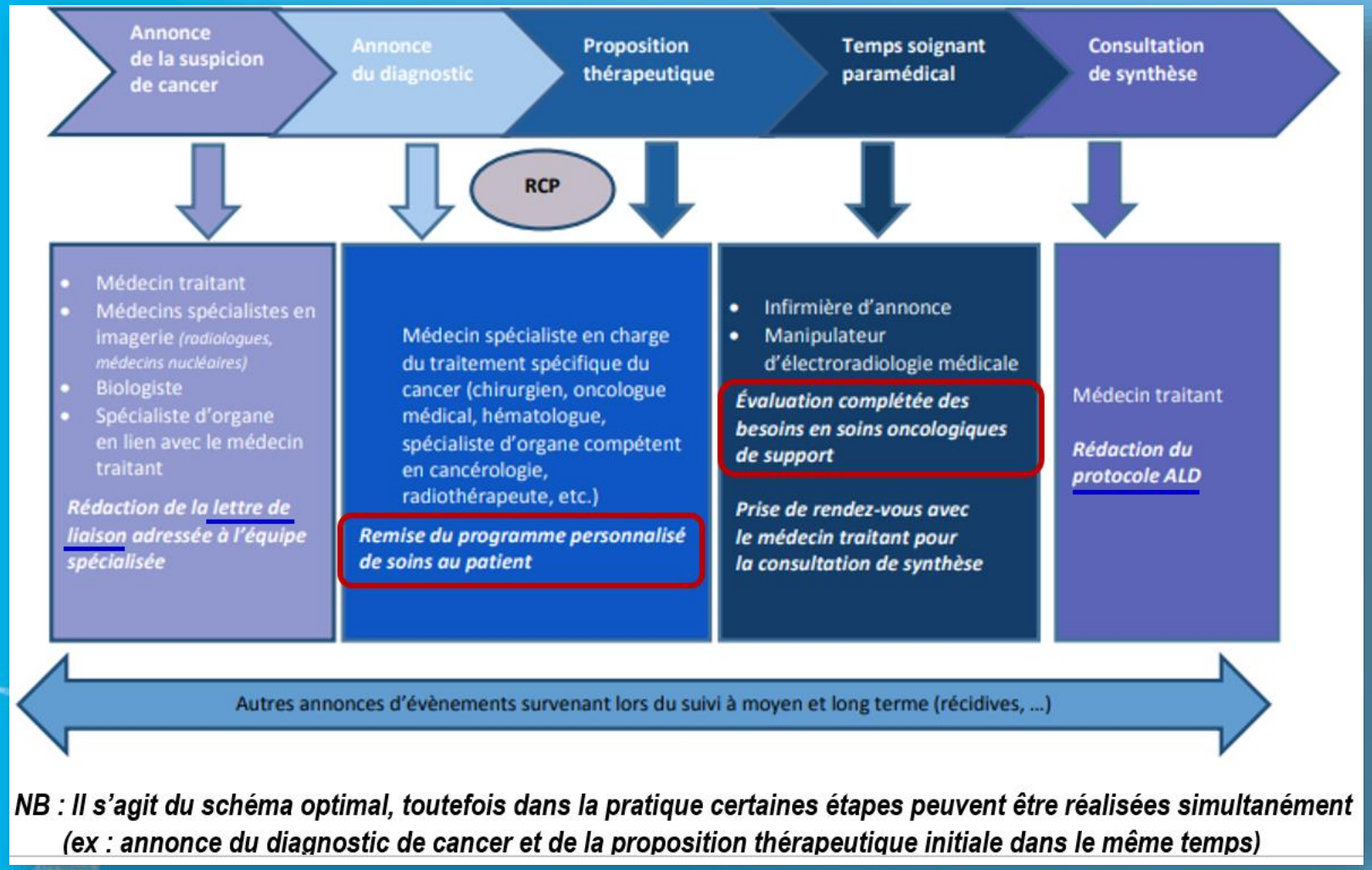

NB : Il s'agit du schéma optimal, toutefois dans la pratique certaines étapes peuvent être réalisées simultanément (ex : annonce du diagnostic de cancer et de la proposition thérapeutique initiale dans le même temps)

- La mise en œuvre du dispositif d'annonce est l'une des conditions transversales de qualité que tout établissement de santé doit appliquer pour être autorisé au traitement du cancer
- Elle doit être assurée par des professionnels de santé formés à cette démarche

EVOLUTION DU DISPOSITIF D'ANNONCE – NOVEMBRE 2019

LES SOINS DE SUPPORT

Définitions et fondements

SOINS DE SUPPORT

Les soins de support visent à **assurer la meilleure qualité de vie possible pour les patients**, sur le plan physique, psychologique et social, dans une **approche globale de la personne**.

L'accès pour le patient à des soins de support est l'une des **mesures transversales qualité des autorisations du traitement du cancer pour les établissements de santé**. Partie intégrante de la prise en charge en cancérologie, **ils ne sont ni secondaires, ni optionnels.**

Les soins de support s'inscrivent dans le PPS et le PPAC : **le repérage des besoins des patients** doit être réalisé **dès l'annonce du diagnostic de cancer** *(détail diapo suivante)*;
ces besoins doivent être **réévalués tout au long de la maladie et dans l'après- cancer.**
> Dispositif-d-annonce/temps-fort-du-parcours-de-soins –Septembre 2019
> Référentiel INCa 2019-nouveau-programme-personnalisé-de soins

Un référentiel national sur les soins de support est en cours d'élaboration (INCa) : publication attendue courant 2021 (renforcement de la place des soins de support dans le parcours ville-hôpital en cancérologie)

LES SOINS DE SUPPORT

Une action des plans cancers

Plan Cancer 2003-2007

- **Nouvelles structures / Dispositifs : INCa, RRC, 3C, ES autorisés…**
- **Etapes-clés :**
  - Concertation pluridisciplinaire (RCP)
  - Dispositif d'annonce (DA)
  - Programme Personnalisé de Soins (PPS)
  - Soins Oncologiques de Support (SOS)
  - Oncogériatrie

L'organisation des soins de support définie dès le 1er Plan Cancer (notamment par la mesure 42), précisée par une circulaire DGOS de 2005, qui en a décrit les composantes obligatoires pour tous les établissements accrédités en cancérologie.

Plan Cancer 2009-2013

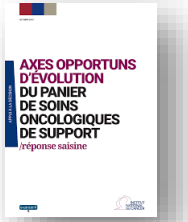

- **Nouveaux axes :**
  - Prise en charge sociale personnalisée
  - Après-cancer
  - Promotion Nutrition & APA
  - Prévention tabagisme
  - Notion d'égal accès pour les personnes fragiles, dont les AJA
  - Réduction des inégalités
  - Personnalisation des parcours
  - Continuité des soins - coordination ville/hôpital

Plan Cancer 2014-2019

- Approche globale du parcours du patient
- Promotion du « parcours santé » intégrant l'ensemble des besoins de la personne malade et de ses proches, sur le plan physique, psychologique et social

Action 7.6	Assurer une orientation adéquate vers les soins de support pour tous les malades
Action 7.7	Améliorer l'accès aux soins de support de qualité

Panier des Soins de support validé INCa (2016)

- **Instruction de la DGOS du 23 Février 2017** relative à l'amélioration de la prise en charge des soins de support, dans le cadre d'un fort contexte d'évolution des pratiques et des techniques. Elle vise à renforcer l'accès aux soins de support du panier INCa pour tous les patients.

LES SOINS DE SUPPORT

LES GRANDS OBJECTIFS NATIONAUX ET LEUR DECLINAISON REGIONALE

- **Organiser la lisibilité de l'offre**
- **Adapter le maillage territorial**
- **Organiser la gradation des soins (dont les situations complexes)**
- **Solliciter la montée en charge des acteurs de ville pour une prise en charge à proximité du domicile**

MINISTÈRE DES SOLIDARITÉS ET DE LA SANTÉ

INSTRUCTION N° DGOS/R3/INCa/2017/62 du 23 février 2017

> s'appuie sur les orientations définies par l'INCa en 2016 sur le «panier soins de support»

> vise à présenter les améliorations nécessaires de l'offre en soins de support, dans un contexte d'évolutions importantes des techniques et des modes de prise en charge en cancérologie

LES SOINS DE SUPPORT

Zoom sur le panier validé INCa (2016)

Onco Paca-Corse
RÉSEAU RÉGIONAL DE CANCÉROLOGIE

MINISTÈRE DES SOLIDARITÉS ET DE LA SANTÉ

INSTITUT NATIONAL DU CANCER

Socle de base : 4 Soins de support

DOULEUR

La prise en charge de la douleur est primordiale pour améliorer la qualité de vie à toutes les étapes de la maladie.

NUTRITION

L'accompagnement en nutrition a pour objectif de maintenir ou de rétablir un état nutritionnel satisfaisant, pendant et après le traitement.

SOUTIEN PSYCHOLOGIQUE

Le soutien psychologique permet aux patients d'être aidés tout au long de la maladie dans les difficultés individuelles et familiales.

AIDE SOCIALE

L'aide sociale vient en appui de l'équipe soignante pour soutenir les patients dans les démarches d'ordre social, familial ou professionnel.

5 Soins de support complémentaires

HYGIÈNE DE VIE

Une bonne hygiène de vie peut influencer positivement la tolérance aux traitements et le pronostic de la maladie.

ACTIVITÉ PHYSIQUE ADAPTÉE

L'activité physique adaptée contribue à améliorer la qualité de vie pendant et après le cancer, et à réduire le risque de récidive.

TROUBLES DE LA SEXUALITÉ

La prise en charge des troubles sexuels est essentielle pour limiter les possibles effets des traitements et réduire leur impact sur la vie intime.

PRÉSERVATION DE LA FERTILITÉ

Certains traitements altèrent la fertilité, de manière temporaire ou définitive. L'équipe médicale peut alors proposer une prise en charge personnalisée.

SOUTIEN PSYCHOLOGIQUE DES PROCHES ET AIDANTS

Les proches et les aidants peuvent aussi être soutenus pour mieux appréhender la maladie au côté du patient.

+ 2 techniques particulières d'analgésie : hypnoanalgésie et analgésie intrathécale

LES SOINS DE SUPPORT

Groupes de travail Ville Hôpital et comités d'experts

Groupe de travail régional Soins de Support & Cancer

- Repérage des besoins en SOS *
- Parcours en SOS
- Evaluation en SOS
- Questionnaire patient
- Campagnes d'information grand public

À télécharger :

- Fiche de repérage des besoins en soins de support
- Guide méthodologique d'utilisation de la fiche de repérage
- Flyer et affiche d'information grand public

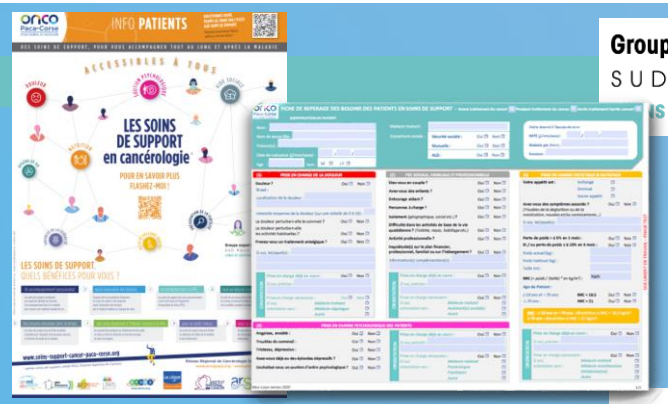

Groupe de travail régional SUD Paca Corse SOINS DE SUPPORT & CANCER

Groupe expert régional Nutrition & Cancer

- Nutrition Orale
- Nutrition Artificielle
- Nutrition et cas cliniques
- Nutrition et Soins Palliatifs

À télécharger :

- Fiche Nutrition Artificielle Entérale
- Fiche Nutrition Artificielle Parentérale
- Fiche de repérage de la dénutrition
- Fiche dénutrition et soins palliatifs
- Fiche EQUIV'CNO - Aide à la prescription des CNO
- Fiche thérapies orales et prise des repas
- Fiche Nutrition, APA et soutien psychologique

Groupe expert régional SUD Paca Corse NUTRITION & CANCER

Groupe expert régional Sexualité & Cancer – Travaux en cours

- Recueil des besoins des professionnels & des patients
- Recensement de l'offre de soins et des outils existants
- Evaluation des orientations nécessaires pour une prise en charge spécialisée
- Harmonisation des pratiques entre les acteurs de santé Ville / Hôpital

Groupe expert régional SUD Paca Corse SEXUALITE & CANCER

LES SOINS DE SUPPORT

Actions , ressources et outils

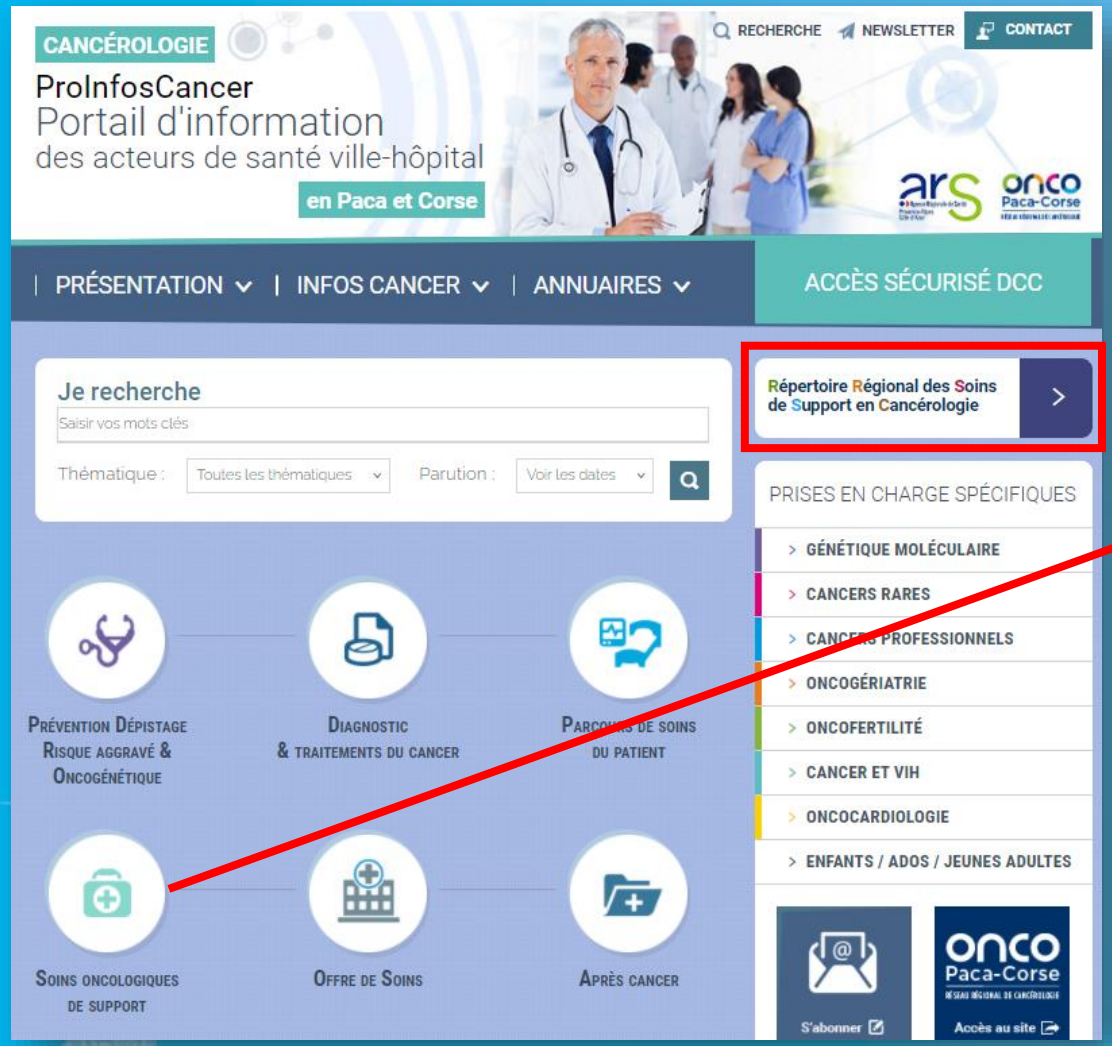

- Diagnostic et Traitement
- Parcours de soins
- Soins de Support
  - > Ressources & Outils en Soins de Support
  - > Les 9 soins de support validés INCa
  - > Groupes de travail thématiques en soins de support
  - > Référentiels en Soins de Support
  - > Parcours Global Post-traitement du Cancer / Nouveau dispositif ARS 2021
- Offre de Soins -
- L'après-cancer

1. Ressources et outils généraux en soins de support

> Répertoire Régional des Soins de Support en Cancérologie

Le Réseau Régional de Cancérologie OncoPaca-Corse recense l'offre disponible en soins de support pour les patients, en établissements de santé autorisés au traitement du cancer et en ville.
Le répertoire dédié à cette offre en Soins de Support (e.RRSSC) est accessible en ligne.

> Fiche de repérage des besoins des patients en soins de support

Afin de répondre aux attentes des professionnels, une fiche d'aide à la pratique au repérage des besoins des patients en soins de support a été élaborée par le Groupe de travail Sud Paca Corse Soins de Support & Cancer.

> Guide méthodologique d'utilisation de la Fiche de repérage

Guide méthodologique pour l'utilisation de la fiche de repérage des besoins des patients en soins de support.

> Flyer et affiche grand public pour la campagne d'information sur les Soins de Support

Information Patients / Grand Public – Flyers & Affiches disponibles en ligne

CONTEXTE

Le Répertoire Régional des Soins de Support

Le répertoire a pour vocation d'assurer la lisibilité de l'offre en soins de support pour les patients atteints de cancer en Paca, Corse et Monaco.

Cette initiative est portée par le Réseau Cancérologie OncoPaca-Corse, mandaté par les ARS Paca et Corse, en réponse à l'Instruction de la DGOS du 23 février 2017 visant à l'amélioration de la prise en charge des patients aux soins de support.

Les données répertoriées dans cet outil concernent les 9 soins de support du panier INCa.

ACCÈS AU RÉPERTOIRE

Accessible également via les 2 sites internet du RRC

- **oncopaca.org**
- **proinfoscancer.org**

Offre régionale Ville / Hôpital
Près de 850 fiches contacts

Données établissements de santé : 89 ESA Paca, Corse & Monaco

Données ville : réseaux de soins, HAD, CSAPA, Associations de patients etc.

www.soins-support-cancer-paca-corse.org

STRUCTURE ET FONCTIONNEMENT DU RÉPERTOIRE

À partir de la page d'accueil du répertoire, 3 possibilités de recherche :

Par localisation géographique

Par soin(s) de support (panier INCa)

Et/ou par mot(s)-clé(s)

STRUCTURE ET FONCTIONNEMENT DU RÉPERTOIRE

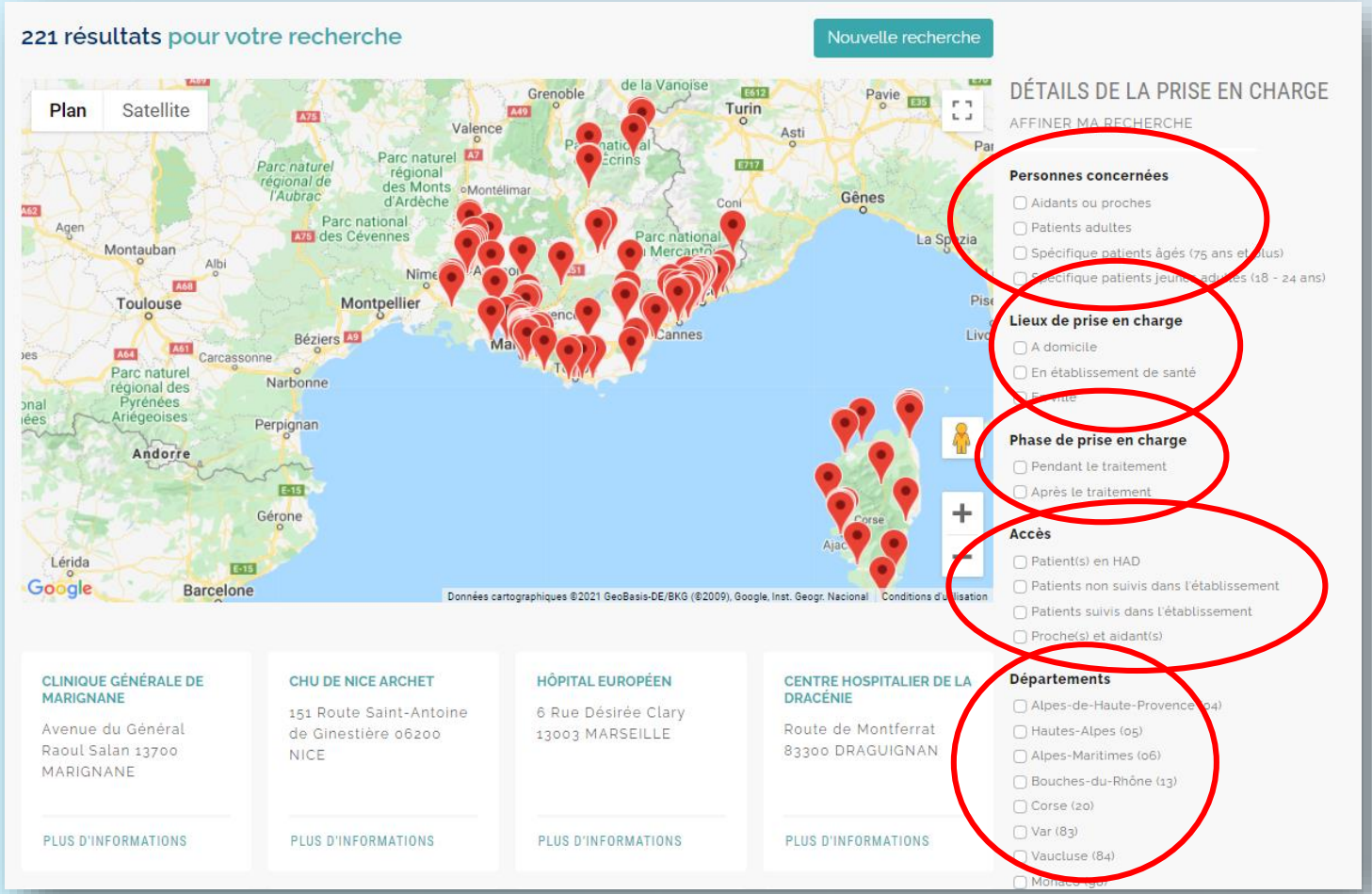

CAS CONCRETS : UTILISATION DU RÉPERTOIRE DANS LA PEC DE LA DOULEUR

La prise en charge de la douleur est primordiale pour améliorer la qualité de vie à toutes les étapes de la maladie.

Les infirmier(e)s à domicile sont souvent les premiers professionnels de santé à devoir gérer la douleur de leurs patients au quotidien.

CAS CONCRETS : UTILISATION DU RÉPERTOIRE DANS LA PEC DE LA DOULEUR

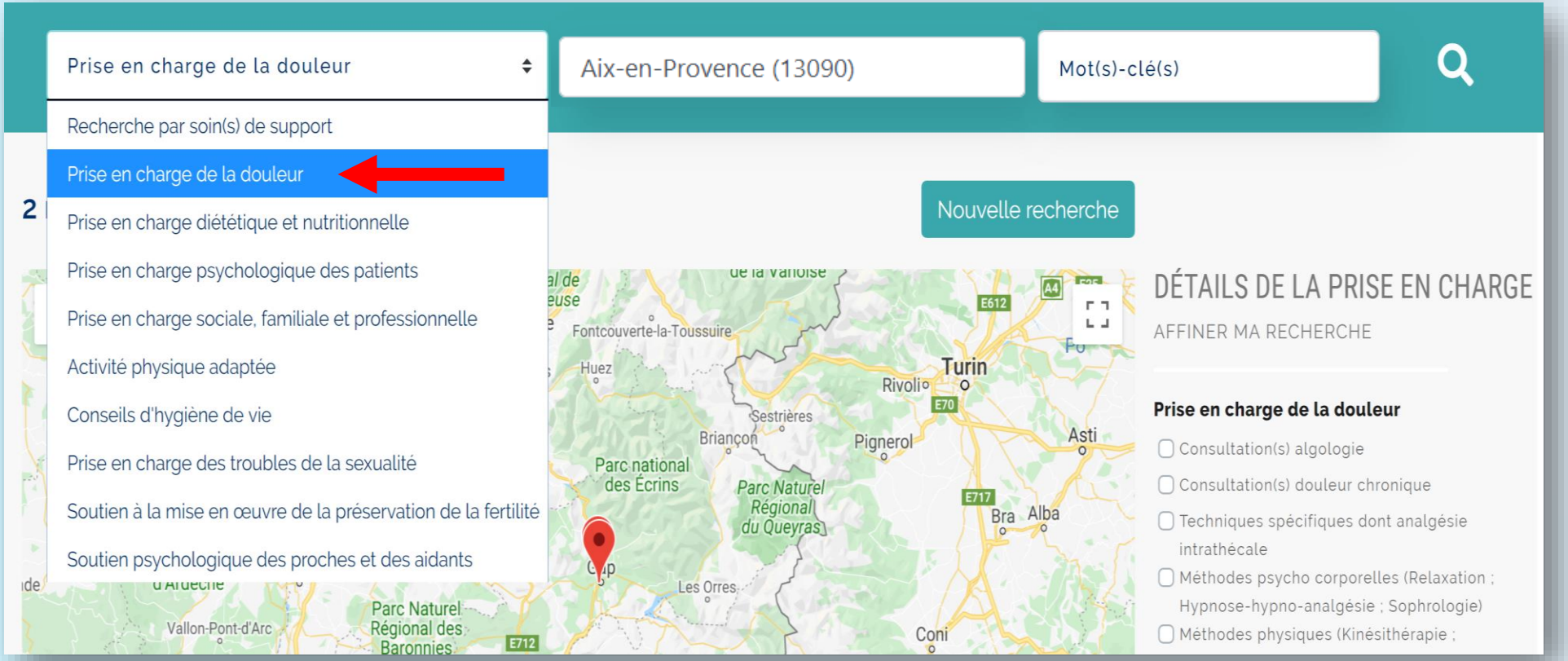

CAS CONCRETS : UTILISATION DU RÉPERTOIRE DANS LA PEC DE LA DOULEUR

Prise en charge de la douleur | Aix-en-Provence (13090) | Mot(s)-clé(s)

37 résultats pour votre recherche

Nouvelle recherche

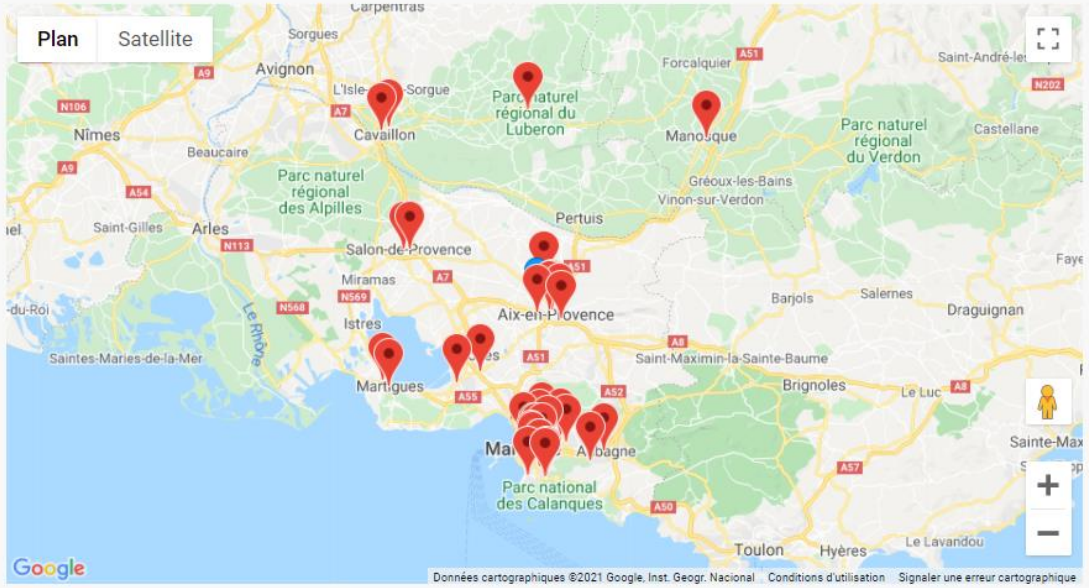

HAD CLARA SCHUMANN
75 Rue Paul Sabatier
13090 AIX-EN-PROVENCE

CLINIQUE AXIUM
21 Avenue Alfred Capus
13100 AIX-EN-PROVENCE

STRUCTURE DOULEUR CHRONIQUE - CENTRE HOSPITALIER DU PAYS D'AIX - CENTRE HOSPITALIER INTERCOMMUNAL AIX-PERTUIS
Avenue de Tamaris
13616 AIX-EN-PROVENCE

CENTRE HOSPITALIER DU PAYS D'AIX - CENTRE HOSPITALIER INTERCOMMUNAL AIX-PERTUIS
Avenue des Tamaris
13100 AIX-EN-PROVENCE

DÉTAILS DE LA PRISE EN CHARGE

AFFINER MA RECHERCHE

Prise en charge de la douleur
- Consultation d'algologie
- Consultation dédiée douleur chronique
- Analgésie Intrathécale (AIT)
- Méthodes psycho corporelles (Relaxation ; Hypnoanalgésie ; Sophrologie)
- Méthodes physiques (Kinésithérapie ; Acupuncture ; Neurostimulation ; Chaud froid)
- Entretien infirmier
- Information et orientation
- Soins palliatifs

Personnes concernées
- Aidants ou proches
- Patients adultes
- Spécifique patients âgés (75 ans et plus)
- Spécifique patients jeunes adultes (18 - 24 ans)

Lieux de prise en charge
- A domicile
- En établissement de santé
- En ville

Phase de prise en charge
- Pendant le traitement
- Après le traitement

Accès
- Patient(s) en HAD
- Patients non suivis dans l'établissement

CAS CONCRETS : UTILISATION DU RÉPERTOIRE DANS LA PEC DE LA DOULEUR

Des équipes mobiles dédiées à la prise en charge de la douleur à domicile existent et peuvent intervenir pour soulager le travail d'une IDEL au quotidien.

Le répertoire vous aide à trouver les équipes qui se trouvent au plus proche du domicile du patient.

Plus d'informations

DESCRIPTION

L'E.T.S.P. est une équipe pluridisciplinaire (médecins, infirmières, psychologue, assistante du service social) qui se déplace au lit du patient, à domicile ou en établissement de santé, à la demande du patient, de l'entourage ou des soignants, et avec l'accord du médecin référe

L'équipe constitue une aide complémentaire dans l'accompagnement des si

ACTEUR(S)

Equipe pluridisciplinaire

Fermer

VIVENÇA - EQUIP

VOTRE SÉLECTIO

RÉDUIRE

DÉTAIL DE LA PRISE EN CHARGE	PERSONNE(S) CONCERNÉE(S)	CONTACT	LIEU DE SOINS ET ACCÈS	DÉTAILS
PRISE EN CHARGE DE LA DOULEUR				
Equipe Territoriale de soins de confort et de Soins Palliatifs (ETSP)	Patients adultes	06 03 85 12 60 (IDE) etsp@ch-manosque.fr	A domicile En établissement de santé Patient(s) en HAD Patients suivis dans l'établissement	

Fermer

CAS CONCRETS : UTILISATION DU RÉPERTOIRE DANS LA PEC DIÉTÉTIQUE

L'accompagnement en nutrition a pour objectif de maintenir ou de rétablir un état nutritionnel satisfaisant, pendant et après le traitement

CAS CONCRETS : UTILISATION DU RÉPERTOIRE DANS LA PEC DIÉTÉTIQUE

Prise en charge diététique et nutritionnelle

Localisation par ville ou code postal

Mot(s)-clé(s)

- Recherche par soin de support
- Prise en charge de la douleur
- Prise en charge diététique et nutritionnelle
- Prise en charge psychologique des patients
- Prise en charge sociale, familiale et professionnelle
- Activité physique adaptée
- Conseils d'hygiène de vie
- Prise en charge des troubles de la sexualité
- Soutien à la mise en œuvre de la préservation de la fertilité
- Soutien psychologique des proches et des aidants

6 ré

Nouvelle recherche

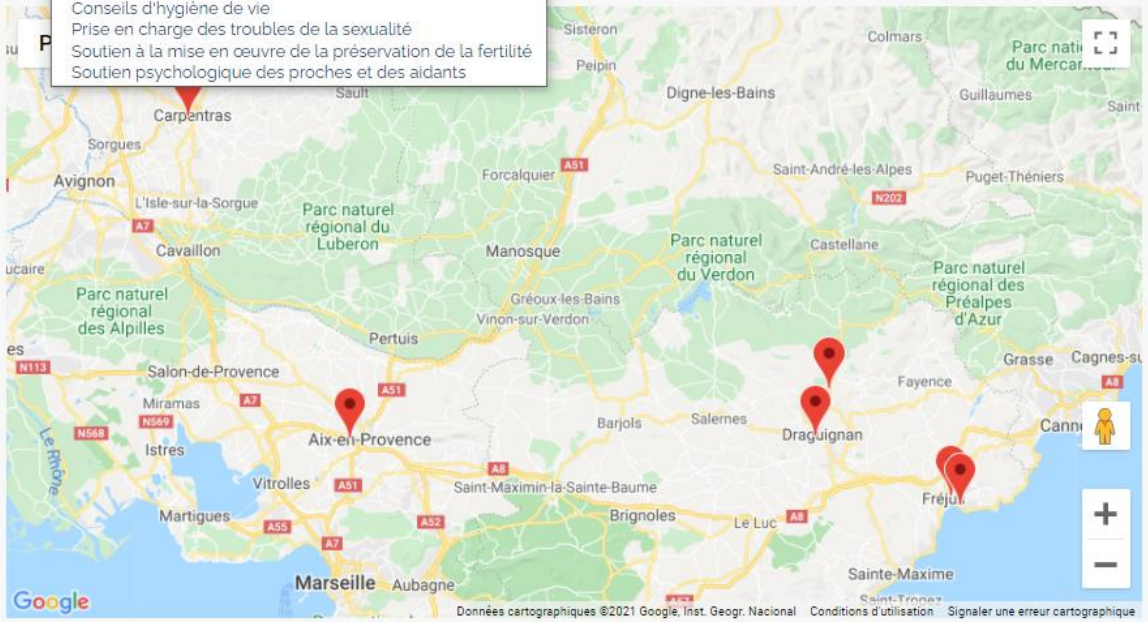

DÉTAILS DE LA PRISE EN CHARGE

AFFINER MA RECHERCHE

Prise en charge diététique et nutritionnelle

- Consultation diététique
- Evaluation nutritionnelle
- Prévention/conseils en diététique
- Information et orientation
- Ateliers nutrition

Personnes concernées

- Aidants ou proches
- Patients adultes
- Spécifique patients âgés (75 ans et plus)
- Spécifique patients jeunes adultes (18 - 24 ans)

Lieux de prise en charge

- A domicile
- En établissement de santé
- En ville

Phase de prise en charge

- Pendant le traitement
- Après le traitement

DÉPARTEMENT DE SOINS | CLINIQUE LES LAURIERS | CLINIQUE NOTRE-DAME DE | POLYCLINIQUE NOTRE

CAS CONCRETS : UTILISATION DU RÉPERTOIRE DANS LA PEC DIÉTÉTIQUE

Prise en charge diététique et nutritionnelle | Brignoles (83170) | Mot(s)-clé(s)

14 résultats pour votre recherche

Nouvelle recherche

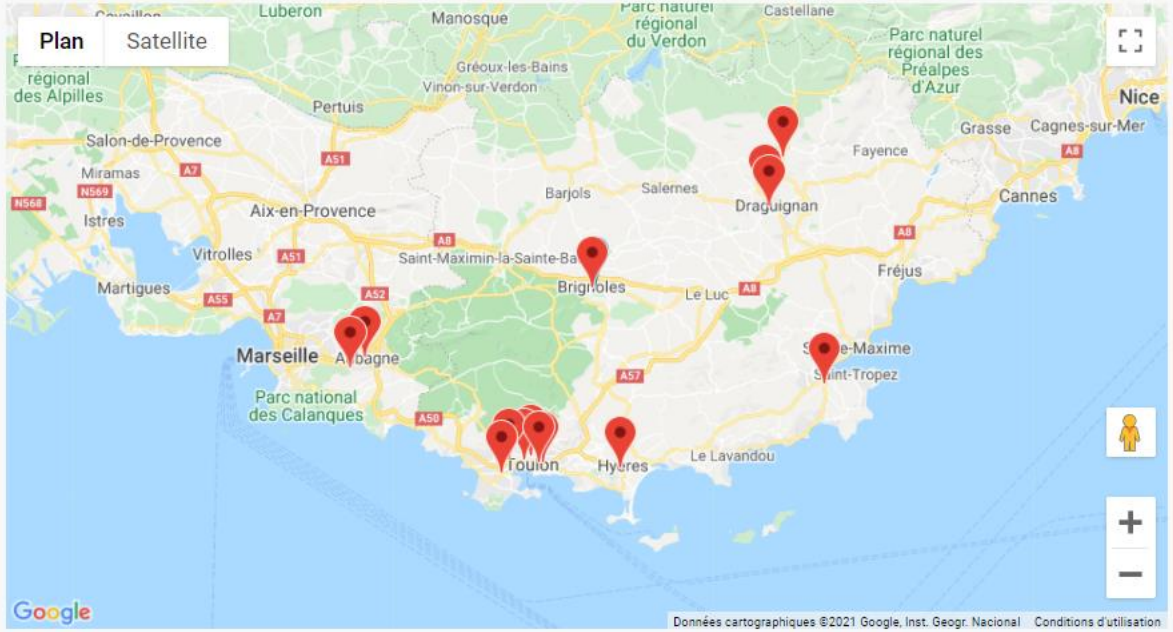

CENTRE HOSPITALIER DE BRIGNOLES JEAN MARCEL
Rue Joseph Monnier
83170 BRIGNOLES
PLUS D'INFORMATIONS

HÔPITAL D'INSTRUCTION DES ARMÉES SAINTE-ANNE
2 Boulevard Sainte-Anne
83000 TOULON
PLUS D'INFORMATIONS

HÔPITAL PRIVÉ TOULON-HYÈRES SAINTE-MARGUERITE
Avenue Alexis Godillot
83400 HYERES
PLUS D'INFORMATIONS

CLINIQUE SAINT-MICHEL
Avenue d'Orient 83100
TOULON
PLUS D'INFORMATIONS

DÉTAILS DE LA PRISE EN CHARGE

AFFINER MA RECHERCHE

Prise en charge diététique et nutritionnelle
- Consultation diététique
- Evaluation nutritionnelle
- Prévention/conseils en diététique
- Information et orientation
- Ateliers nutrition

Personnes concernées
- Aidants ou proches
- Patients adultes
- Spécifique patients âgés (75 ans et plus)
- Spécifique patients jeunes adultes (18 - 24 ans)

Lieux de prise en charge
- A domicile
- En établissement de santé
- En ville

Phase de prise en charge
- Pendant le traitement
- Après le traitement

Accès
- Patient(s) en HAD
- Patients non suivis dans l'établissement
- Patients suivis dans l'établissement
- Proche(s) et aidant(s)

Départements

CAS CONCRETS : UTILISATION DU RÉPERTOIRE DANS LA PEC DIÉTÉTIQUE

2 résultats pour votre recherche

Nouvelle recherche

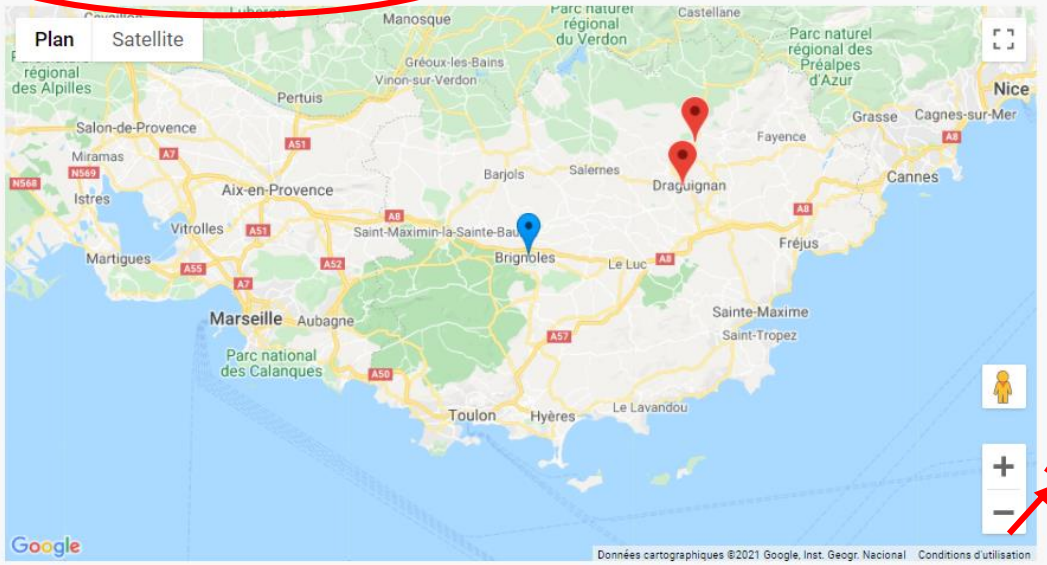

POLYCLINIQUE NOTRE DAME

345 Avenue Pierre Brossolette 83300 DRAGUIGNAN

PLUS D'INFORMATIONS

Distance : 33.88 km

DÉPARTEMENT DE SOINS D'ACCOMPAGNEMENT VAR EST "LE PATIO"

Route de Montferrat 83300 DRAGUIGNAN

PLUS D'INFORMATIONS

Distance : 40.21 km

DÉTAILS DE LA PRISE EN CHARGE

AFFINER MA RECHERCHE

Prise en charge diététique et nutritionnelle

- Consultation diététique
- Evaluation nutritionnelle
- Prévention/conseils en diététique
- Information et orientation
- Ateliers nutrition

Personnes concernées

- Aidants ou proches
- Patients adultes
- Spécifique patients âgés (75 ans et plus)
- Spécifique patients jeunes adultes (18 - 24 ans)

Lieux de prise en charge

- A domicile
- En établissement de santé
- En ville

Phase de prise en charge

- Pendant le traitement
- Après le traitement

Accès

- Patient(s) en HAD
- Patients non suivis dans l'établissement
- Patients suivis dans l'établissement
- Proche(s) et aidant(s)

Départements

- Alpes-de-Haute-Provence (04)
- Hautes-Alpes (05)
- Alpes-Maritimes (06)

CAS CONCRETS : UTILISATION DU RÉPERTOIRE DANS LA PEC DIÉTÉTIQUE

Répertoire Régional des Soins de Support en Cancérologie
Paca-Corse-Monaco

COMITÉ DE LIGUE CONTRE LE CANCER 83

PDF

Structure: Association de patients

- 55 Rue Lieutenant Colonel Bernard 83054 TOULON
- Tél : 04 94 62 08 09
- Email : cd83@ligue-Cancer.net
- Site web : http://www.liguecancer83.net

VOTRE SÉLECTION

RÉDUIRE

DÉTAIL DE LA PRISE EN CHARGE	PERSONNE(S) CONCERNÉE(S)	CONTACT	LIEU DE SOINS ET ACCÈS	DÉTAILS
PRISE EN CHARGE DIÉTÉTIQUE ET NUTRITIONNELLE				
Structure(s) associative(s) ✔ Consultation diététique	Patients adultes	04 94 62 08 09 cd83@ligue-cancer.ne...	En ville Se renseigner auprès de la structure	

AUTRES SOINS DE SUPPORT ACCESSIBLES DANS CETTE STRUCTURE

PLUS DE DÉTAILS

Fermer

CAS CONCRETS : UTILISATION DU RÉPERTOIRE DANS LA PEC APA

L'APA est proposée dans une démarche de prévention, elle améliore la qualité de vie des patients et contribue à réduire le risque de récidive

CAS CONCRETS : UTILISATION DU RÉPERTOIRE DANS LA PEC APA

Activité physique adaptée | toulon | Mot(s)-clé(s)

- Recherche par soin(s) de support
- Prise en charge de la douleur
- Prise en charge diététique et nutritionnelle
- Prise en charge psychologique des patients
- Prise en charge sociale, familiale et professionnelle
- Activité physique adaptée
- Conseils d'hygiène de vie
- Prise en charge des troubles de la sexualité
- Soutien à la mise en œuvre de la préservation de la fertilité
- Soutien psychologique des proches et des aidants

31 rés

Nouvelle recherche

Plan

DÉTAILS DE LA PRISE EN CHARGE

AFFINER MA RECHERCHE

Activité physique adaptée

- Rééducation fonctionnelle
- Activité physique en groupe
- Psycho motricité
- Information et orientation

Personnes concernées

- Aidants ou proches
- Patients adultes
- Spécifique patients âgés (75 ans et plus)
- Spécifique patients jeunes adultes (18 - 24 ans)

Lieux de prise en charge

- A domicile
- En établissement de santé
- En ville

CAS CONCRETS : UTILISATION DU RÉPERTOIRE DANS LA PEC APA

Activité physique adaptée | Toulon (83000) | Mot(s)-clé(s)

27 résultats pour votre recherche

Nouvelle recherche

DÉTAILS DE LA PRISE EN CHARGE

AFFINER MA RECHERCHE

Activité physique adaptée
- Prise en charge individuelle
- Activité physique en groupe
- Information et orientation

Personnes concernées
- Aidants ou proches
- Patients adultes
- Spécifique patients âgés (75 ans et plus)
- Spécifique patients jeunes adultes (18 - 24 ans)

Lieux de prise en charge
- A domicile
- En établissement de santé
- En ville

Phase de prise en charge
- Pendant le traitement
- Après le traitement

Accès
- Patient(s) en HAD
- Patients non suivis dans l'établissement
- Patients suivis dans l'établissement
- Proche(s) et aidant(s)

Départements
- Alpes-de-Haute-Provence (04)
- Hautes-Alpes (05)
- Alpes-Maritimes (06)

MON SPORT SANTÉ PACA (PLATEFORME RÉGIONALE)
13002 MARSEILLE
PLUS D'INFORMATIONS

HÔPITAL D'INSTRUCTION DES ARMÉES SAINTE-ANNE
2 Boulevard Sainte-Anne
83000 TOULON
PLUS D'INFORMATIONS
Distance : 0.44 km

COMITÉ CAMI VAR SPORT ET CANCER
420 Avenue de l'Amiral Aube 83000 TOULON
PLUS D'INFORMATIONS
Distance : 1.76 km

HÔPITAL PRIVÉ TOULON-HYÈRES SAINT-JEAN
1 Avenue Georges Bizet
83000 TOULON
PLUS D'INFORMATIONS
Distance : 1.80 km

CAS CONCRETS : UTILISATION DU RÉPERTOIRE DANS LA PEC APA

Répertoire Régional des Soins de Support en Cancérologie
Paca-Corse-Monaco

PDF

Plus d'informations

DESCRIPTION

La CAMI développe des programmes d'activités physiques et sportives pour les personnes touchées par un cancer et ce dès le début du diagnostic et à tout moment du parcours de soins.

ACTEUR(S)

Praticiens en Thérapie Sportive

Fermer

RÉDUIRE

DÉTAIL DE LA PRISE EN CHARGE	PERSONNE(S) CONCERNÉE(S)	CONTACT	LIEU DE SOINS ET ACCÈS	DÉTAILS
ACTIVITÉ PHYSIQUE ADAPTÉE				
Structure(s) associative(s) ✔ Activité physique en groupe	Patients adultes	04 94 08 86 06 06 19 44 19 25 cami.83@sportetcance... https://www.sportetc...	En ville Se référer auprès de la structure	

INFORMATIONS COMPLÉMENTAIRES

PARCOURS GLOBAL POST-TRAITEMENT DU CANCER : UNE TRIPLE PRISE EN CHARGE EN SOS

- **PACA : contribution à l'élaboration de l'AAP ARS**
- **Corse : en cours (ARS/structure externe d'aide à la coordination)**

APPUI APPORTÉ PAR LE RRC AUX DIFFÉRENTES ÉTAPES :

REPÉRAGE DES BESOINS
effectué par cancérologues et MG

Fiche d'aide à la pratique dédiée : Focus sur les bienfaits, recommandations, contre-indications, évaluations, circuit PEC

PRESCRIPTION DU PARCOURS
effectué par cancérologues et MG

Fiche d'aide à la pratique « Prescripteurs »
+ travaux avec URPS ML Paca

INFORMATIONS COMPLÉMENTAIRES

PARCOURS GLOBAL POST-TRAITEMENT DU CANCER : UNE TRIPLE PRISE EN CHARGE EN SOS

ORIENTATION DES PATIENTS

Mention spécifique des structures labellisées « parcours global » dans le Répertoire régional SOS

INFORMATION

Page dédiée Parcours Global Post-traitement du Cancer

FORMATION

Organisation de websessions

Opportunités ▸▸ Enrichissement du répertoire régional concernant l'offre SOS Ville

Cartographie/maillage territorial SOS Ville (structures & « Parcours cancer »)

INFORMATIONS COMPLÉMENTAIRES

VOS CONTACTS AU SEIN DU RRC

Réseau Régional de Cancérologie OncoPacaCorse

isabelle.rey-correard@oncopacacorse.org
Tél. 07 86 97 60 71

Isabelle REY CORREARD

Chef de Projet Soins de Support
Ville / Hôpital

Réseau Régional de Cancérologie OncoPacaCorse

aude.bogusz@oncopacacorse.org
Tél. 04 91 74 49 58

Aude BOGUSZ

Assistante Parcours Coordonné
Ville / Hôpital

onco Paca-Corse
RÉSEAU RÉGIONAL DE CANCÉROLOGIE

Nous vous remercions de votre participation

DES QUESTIONS ?